ПРОДАЖА НЕДВИЖИМОСТИ В БОЛГАРИИ
+359 895855050
E-mail: info@propertyformat.com
Skype: propertyformat

АПАРТАМЕНТЫ В ЖИЛОМ ДОМЕ ДРЕВНЕГО КУРОРТА НЕСЕБР



Цена:	от 26 025 €	**Площадь, м²:**	35 м²
ID:	2376	**Этажность:**	4
Раздел:	Продажа	**До моря:**	0.3 км
Тип недвижимости:	Апартаменты	**До аэропорта:**	28 км
Местоположение:	Болгария, Несебр		

Особенности:

- ✔ Паркинг
- ✔ Лифт
- ✔ Охрана
- ✔ Балкон

Описание:

Продаются апартаменты в жилом доме, расположенном в 15 минутах ходьбы от центра древнего города-музея Несебр и в 300 метрах от песчаного берега. Район вблизи дома имеет развитую инфраструктуру с магазинами, детскими площадками, автозаправкой, автобусными остановками, аптеками, детским садом.
Строительство апартаментов выполнено из высококачественных материалов в соответствии европейских стандартов и технологий. Квартиры функциональных размеров имеют удобную, рациональную планировку, выполнены как в черновой, так и в чистовой отделке «под ключ». Также предусмотрены гаражи и парковочные места для каждого владельца апартаментов. Отличное место со спокойным районом, подходящее для круглогодичного проживания.

Изображения:





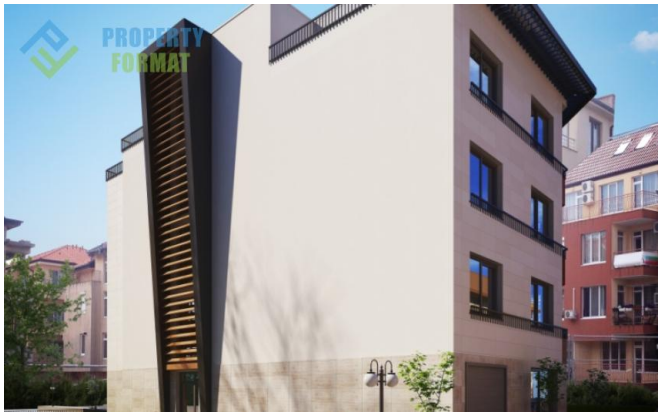





Планировки:


Спалня 2
12.00 м2
Баня WC
3.33 м2
WC
1.50 м2
Стълбище
Асансьор
Баня WC
4.84 м2
Антре
5.58 м2
Коридор
АП 8
117.11 м2
АП 7
82.65 м2
Антре
3.04 м2
11.41 м2
Спалня 2
Спалня 1
11.81 м2
1.56 м2
Склад
Кухня
Склад
2.90 м2
Кухня
42.29 м2
Дневен тракт
Спалня 1
11.31 м2
Дневен тракт
2373 м2
Покрита Тераса
6.12 м2
Балкон
1.95 м2
Балкон
1.95 м2