ПРОДАЖА НЕДВИЖИМОСТИ В БОЛГАРИИ
+359 895855050
E-mail: info@propertyformat.com
Skype: propertyformat

ДОМ НА БЕРЕГУ МОРЯ В ГОРОДЕ СОЗОПОЛЬ

Цена:	385 000 € 360 000 € -6%	**Площадь, м²:**	192 м²
ID:	3630	**Этажность:**	2
Раздел:	Продажа	**До моря:**	0.08 км
Тип недвижимости:	Дома/Виллы	**До аэропорта:**	45 км
Местоположение:	Болгария, Созополь		

Особенности:

- ✔ Спецпредложения
- ✔ Мебель
- ✔ Паркинг
- ✔ Бассейн
- ✔ Охрана
- ✔ Балкон

Описание:

Дом находится у самого берега моря в городе Созополь, район Буджака. Это очень тихое и спокойное место, подходящее для полноценного отдыха. Комплекс состоит из нескольких домов, в котором есть бассейн, охрана, парковка и зеленная облагороженная зона.
Дом двухэтажный, площадью 192 кв.м. На первом этаже располагается кухня, гостиная с камином, туалет, веранда с видом на море. На втором этаже 3 спальни, 2 санузла и веранда. К дому прилагается большая территория с собственной беседкой, барбекю. Дом полностью оборудованный мебелью и техникой, готовый для постоянного проживания.
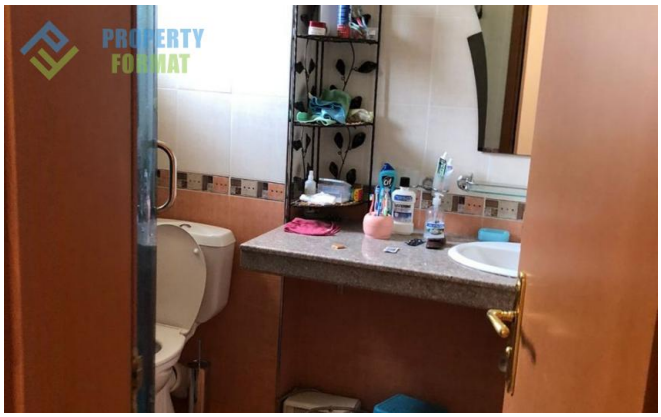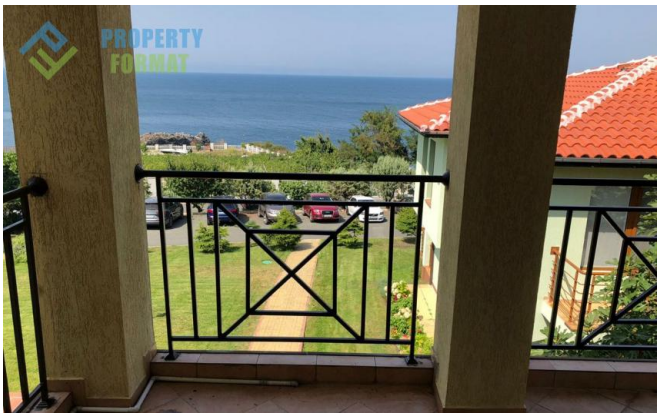
Изображения: