НЕДВИЖИМИ ИМОТИ ЗА ПРОДАЖБА
+359 895855050
E-mail: info@propertyformat.com
Skype: propertyformat

ДВУХЭТАЖНАЯ КВАРТИРА С ПРЕКРАСНЫМ ВИДОМ В COSTA CALMA

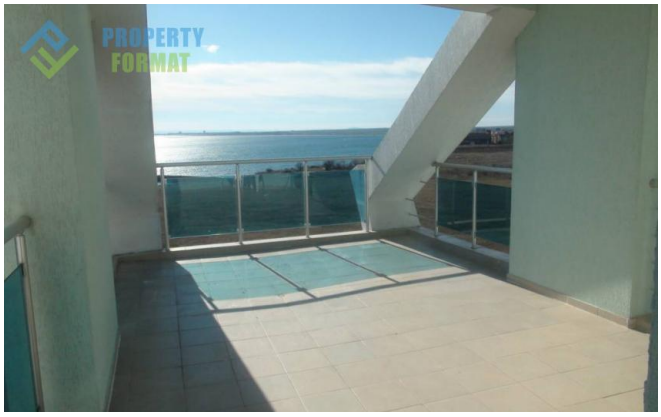

Цена:	65 500 €	**Площ, м²:**	179 м²
ID:	2734	**Етаж:**	4
Секция:	Продажба	**Брой етажи:**	5
Тип на имота:	Апартаменти	**До море:**	0.05 km
Местоположение:	България, Ахелой	**До летище:**	25 km

Характеристика:

- ✔ Мебели
- ✔ Паркинг
- ✔ Басейн
- ✔ Асансьор
- ✔ Охрана
- ✔ Тераса

Описание:

Купить двухэтажный апартамент у Черного моря в Болгарии, для проживания семьи с детьми либо для отдыха большой компании, предлагает жилой комплекс Costa Calma, расположенный на первой береговой линии между курортами Равда и Ахелой, в тихой местности, вдали от промышленных центров. В 500 метрах от комплекса находится продовольственный рынок, а центр Равды с ресторанами, кафе, магазинами в 10 минутах ходьбы.
Три пятиэтажных здания с современным архитектурным стилем составляют апарт-комплекс Costa Calma. На территории развитая инфраструктура и гарантированы следующие удобства: открытый бассейн с детским отсеком, терраса на крыше с шезлонгами, зона барбекю, кафе, детская площадка, игровая комната, спа центр, тренажерный зал, библиотека, прокат велосипедов, охрана, паркинг, другое.
Квартира в два этажа составляет солидную площадь 179 кв.м и имеет огромную террасу с великолепным видом на морские просторы. Распределение: на первом этаже гостиная с кухонной зоной, спальня, ванная комната, терраса. На втором этаже коридор, три спальни, санузел. Апартамент обставлен необходимой мебелью, установлены четыре кондиционера, бытовая техника частично. Отличное место для отдыха людей, которые любят уединиться у моря, сбежав от шумного мегаполиса, а также привлекательный вариант для инвестиций.
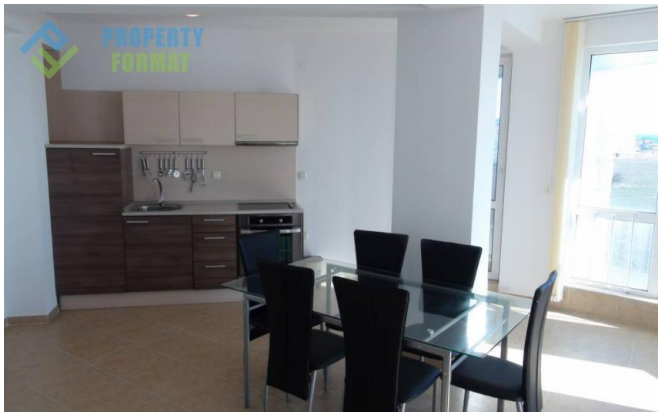
Снимки: