ПРОДАЖА НЕДВИЖИМОСТИ В БОЛГАРИИ
+359 895855050
E-mail: info@propertyformat.com
Skype: propertyformat

ЭЛИТНАЯ КВАРТИРА С МЕБЕЛЬЮ В КОМПЛЕКСЕ EMBERLI

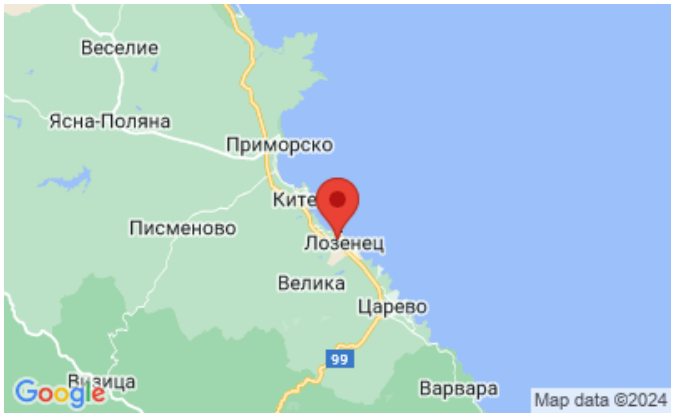

Цена:	49 500 €	**Площадь, м²:**	75 м²
ID:	2973	**Этаж:**	5
Раздел:	Продажа	**Этажность:**	5
Тип недвижимости:	Апартаменты	**До моря:**	0.3 км
Местоположение:	Болгария, Лозенец	**До аэропорта:**	65 км

Особенности:

- ✔ Мебель
- ✔ Паркинг
- ✔ Бассейн
- ✔ Лифт
- ✔ Охрана
- ✔ Балкон

Описание:

В болгарском поселке Лозенец в 300 метрах от морского берега, предлагаем купить недвижимость в комплексе Emberli, который расположен в спокойном районе, рядом с лесом и рекой, что придает здешней местности особую умиротворенную атмосферу, а воздуху приятную свежесть. В непосредственной близости находится красивый квартал с новостройками, домами и различными отелями.
Территория комплекса благоустроена зелеными насаждениями, для любителей позагорать предложена зона с шезлонгами и зонтами вокруг бассейнов для детей и взрослых, тут же pool бар, детская площадка, зона барбекю, в здании расположен ресторан, магазин, фитнес зал, салон красоты. Комплекс круглосуточно охраняется, для авто есть паркинг.
Уютная квартира имеет удобную планировку и современный интерьер. Состоит из гостиной с кухонной частью, отдельной спальни, санузла и террасы. Включена необходимая мебель, бытовые электроприборы, установлен кондиционер и телевизор. Из каждой комнаты предусмотрен выход на террасу с видом на бассейны и район.

Изображения:

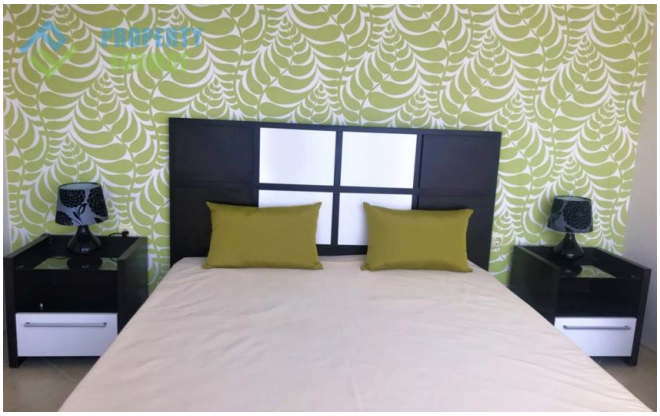

Планировки:

KITCHEN
ENTRANCE
BEDROOM
1 bedroom flat
60.87 m2
terrace-14.29 m2
LIVING ROOM
TERRACE
BATHROOM